# Themenvorschau DDH 10.2026

**Anzeigenschluss:** 11.09.2026 **Erscheinungstermin:** 01.10.2026

Quelle: Walther Bedachungen GmbH

## Steildach: Mansarddach mit Walm und Giebel

Die Thorsten Walther Bedachungen aus Alsbach-Hähnlein sanierte ein Wohngebäude aus dem Jahr 1905 mit Biberschwanzziegeln. Zuvor war das Haus mit Doppelmulden-Falzziegeln, an den Mansarden mit Biberschwanzziegeln gedeckt. Ein Giebel mit Brandwand grenzt nordseitig an die Nachbarbebauung, während der Walm nach Süden ausgerichtet ist. Energetisch wurde die Ostseite der Mansarde ertüchtigt: Die Dachbodendämmung erfolgte mit EPS beplankt mit OSB-Holzwerkstoffplatten.

Quelle: Kalzip

## Metalldeckung: In die Kurve gelegt

In unmittelbarer Nähe zum Remscheider Bahnhof wurde der Friedrich-Ebert-Platz im vergangenen Jahr umgestaltet. Um der zentralen Funktion des angeschlossenen Busbahnhofs die entsprechende Aufmerksamkeit zu widmen, wurde hier eine moderne Überdachung errichtet. Mit seiner geschwungenen Form passt er sich der Straßenlage an. Die Bedachungselemente aus Aluminium folgen dem geschwungenen Verlauf.

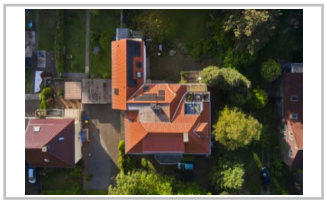

Quelle: Rockwool

## Wärmedämmung: Mit System und Erfahrung

Anfang des 20. Jahrhunderts wurde im westfälischen Lünen eine Stadtvilla erbaut, die seither vielfältige Um-, An- und Ausbauten erlebt hat. 2026 entschied sich die Eigentümerin, die stark gegliederte „Dachlandschaft“ des Gebäudes sanieren zu lassen. Der Lünener Meisterbetrieb Janz Bedachungen empfahl den Einsatz eines kombinierten Zwischen- und Aufsparrendämmsystems mit nichtbrennbarer Steinwolle sowie eine diffusionsoffene Abdichtung und eine Dachdeckung mit integriertem Solarsystem.

Quelle: RAS

## Produkte

Die Rudi Metzler GmbH ist Spezialist für Flachdächer, Fassaden und Blechlösungen und setzt mit einer neuen Schwingschnitt-Schere auf zukunftsweisende Blechbearbeitungstechnologie.
Des Weiteren informieren wir über eine Wasser-Retentionsbox, Software für SiGe-Koordination, neue Flachdachfenster, ein Akku-Heißluftgebläse und eine Zeitrafferkamera.

**Kontakt:**

Julia Hennig
j.hennig@rudolf-mueller.de
Telefon +49 (0)221 54 97-317

Fabienne Cselovszki
f.cselovszki@rudolf-mueller.de
Telefon +49 221 5497-277